

Katılım Beyanı

Evangelische Grundschule Pahlkestraße
dostları ve destekçileri derneğine üye
olmak istiyorum.

Adı: _____

Çocuğun adı: _____

Sınıf: _____

Sınıf öğretmeni: _____

Adres: _____

- Yıllık katkı payını 12,- € ödeyeceğim
(asgari tutar)
- İsteğe bağlı bir tutar ödeyeceğim
_____ €

Üyelikten çıkış her zaman formalitesiz
bir şekilde mümkün olup, çocuk
okuldan ayrıldığı anda kendiliğinden
sona erer.

Mönchengladbach, tarih _____

İmza: _____

Banka bilgisi

IBAN:
DE96 3105 0000 0003 0587 32
BIC:
MGLSDE33XXX
Stadtsparkasse Mönchengladbach

Otomatik ödeme talimatı (SEPA talimatı)

Alacalık kimlik numarası:
DE18ZZZ00002599148

Ben _____,

EGS Pahlkestraße destekleme derneğini fatura
karşılığında yıllık üyelik meblağını hesabımdan
çekmeye yetkili kılıyorum.

Hesap sahibi: _____

Finans kurumu: _____

IBAN: _____

Mönchengladbach, tarih: _____

İmza: _____

Veriler üyelik boyunca dernek yönetiminin elektronik veri
taşıyıcıları üzerinde kaydedilir. Veriler şifrelenerek ve parola
koruması ile korunarak bir kötüye kullanım önüne
geçilmektedir. Otomatik ödeme talimatı okul yılı bitiminden 4
hafta önce yazılı olarak iptal edilebilir. Okuldan ayrılma
durumunda veya üyelik sona erdiğinde kendiliğinden sona erer.
Hesaptan tahsil edilecek miktar söz konusu katılım payı
faturasına uygun olacaktır.

Destekleme Derneği

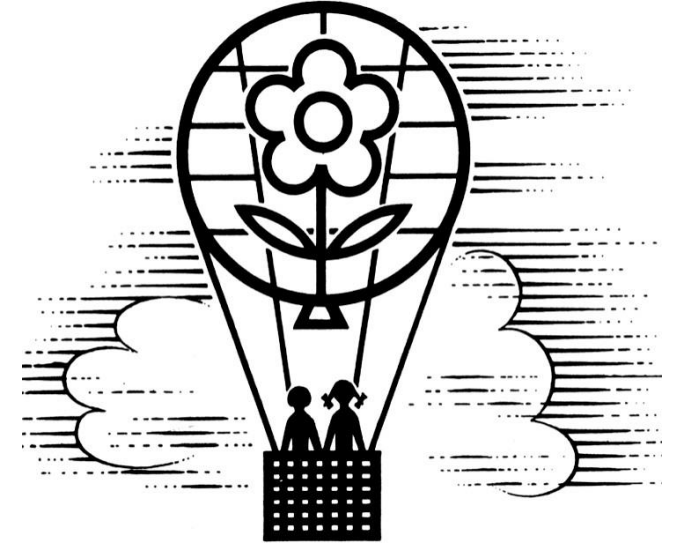

Evangelische Grundschule
Pahlkestraße

Destekleme derneđi kendini tanıtıyor:

Destekleme derneđi 1985 yılında aktif veliler tarafından kuruldu. O günden bugüne nesiller boyunca veliler çocukları bu okulda okul hayatına dair ilk deneyimleri konusunda destekliyor.

Destekleme derneđi çocukların gündelik okul yaşantısını kültürel olaylarla ve okula yapılan maddi desteklerle zenginleştirmeye çabalyor.

Hedef bu okulun tüm çocuklarını derneđin olanakları çerçevesinde teşvik etmek ve desteklemek.

**Lütfen destekleme
derneđini üyeliđiniz ile
destekleyin!**

Şöyle okula bir göz atmanız yeterli!
Her yerde göreceksiniz

Destekleme derneđi projeleri

(Güncelleme Haziran 2023)

- Okul bahçesi peyzajı
- Tüm sınıflar için iPad şarj kılıfları
- Koridorların tasarlanması

ve söz konusu okul yılı gerçekleştirilen diđer projeler.

Ayrıca çođu zaman okul aile birliđi ve okul yönetimi ile iş birliđiyle gerçekleşen çok sayıda görünmez şey var:

- Okul şenlikleri organizasyonu
- St. Martin kutlaması
- Sınıf fotoğrafları

ve son olarak da okula başlama sırasında kek büfesi "eşantiyonu".

İletişim

Linda Lamers
Başkan

Tel.: 0173 – 24 30 333

Christian Strucks
Başkan

Tel.: 0173 – 53 73 091

Judith Woll
Muhasebe

Tel.: 0157 – 36 19 20 10

E-Posta ile irtibat
lütfen şu adrese

foerderverein@egs-pahlkestrasse.de