

Beitrittserklärung

Ich möchte Mitglied beim Verein der Freunde und Förderer der evangelischen Grundschule Pahlkestraße werden.

Name: _____

Name des Kindes: _____

Klasse: _____

Klassenlehrerin: _____

Adresse: _____

- Ich zahle den Jahresbeitrag von 12,- € (Mindestbeitrag)
- Ich zahle einen freiwilligen Beitrag von _____ €

Die Kündigung der Mitgliedschaft ist jederzeit formlos möglich oder endet automatisch mit dem Schulaustritt des Kindes.

Mönchengladbach, den _____

Unterschrift: _____

Bankverbindung

IBAN:
DE96 3105 0000 0003 0587 32
BIC:
MGLSDE33XXX
Stadtsparkasse Mönchengladbach

Lastschriftmandat (SEPA Mandat)

Gläubiger-Identifikationsnummer:
DE18ZZZ00002599148

Ich _____,

ermächtige den Förderverein der EGS Pahlkestraße Zahlungen von meinem Konto für den jährlichen Mitgliedsbeitrag, gemäß Rechnung, einzuziehen.

Konto-Inhaber: _____

Kreditinstitut: _____

IBAN: _____

Mönchengladbach, den: _____

Unterschrift: _____

Die Daten werden zur Vereinsverwaltung auf elektronischen Datenträgern während der Mitgliedschaft gespeichert. Die Daten werden verschlüsselt und mit Passwortschutz versehen, sodass ein Missbrauch ausgeschlossen werden kann. Die Lastschrift kann schriftlich, 4 Wochen zum Schuljahresende widerrufen werden. Sie erlischt automatisch beim Verlassen der Schule, oder mit dem Erlöschen der Mitgliedschaft. Der Betrag der Abbuchung entspricht der jew. verschickten Beitragsrechnung.

Förderverein

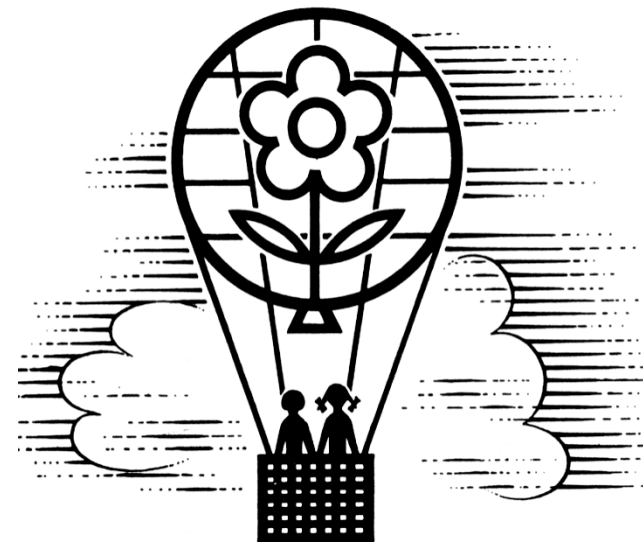

der
Evangelischen Grundschule
Pahlkestraße

Der Förderverein stellt sich vor:

Der Förderverein wurde 1985 von engagierten Eltern gegründet. Seitdem unterstützen Generationen von Eltern die Kinder dieser Schule bei ihren ersten Erfahrungen mit dem Schulleben.

Der Förderverein bemüht sich, den Schulalltag der Kinder durch kulturelle Ereignisse und durch materielle Unterstützung der Schule zu bereichern.

Ziel ist es, alle Kinder dieser Schule im Rahmen der Möglichkeiten des Vereins zu fördern und zu unterstützen.

Bitte unterstützen Sie den Förderverein durch Ihre Mitgliedschaft!

Schauen Sie sich doch einmal in der Schule um!
Sie finden überall

Projekte des Fördervereins (stand Juli 2023)

- Gestaltung des Schulgartens
- iPad Ladetaschen für alle Klassen
- die Gestaltung der Flure

und weitere Projekte die sich über das jew. Schuljahr ergeben.

Zudem gibt es noch zahlreiche unsichtbare Dinge, oft in Zusammenarbeit mit der Schulpflegschaft und der Schulleitung:

- Organisation von Schulfesten
- St. Martinsfest
- die Klassenfotos

und zu guter Letzt das „Zubehör“ zum Kuchenbuffet bei der Einschulung.

Kontakt

Linda Lamers
1. Vorsitzende
Tel.: 0173 – 24 30 333

Christian Strucks
2. Vorsitzender
Tel.: 0173 – 53 73 091

Judith Woll
Finanzen
Tel.: 0157 – 36 19 20 10

Kontakt per Mail
bitte an diese Adresse

foerderverein@egs-pahlkestrasse.de